

Půdorys věnce

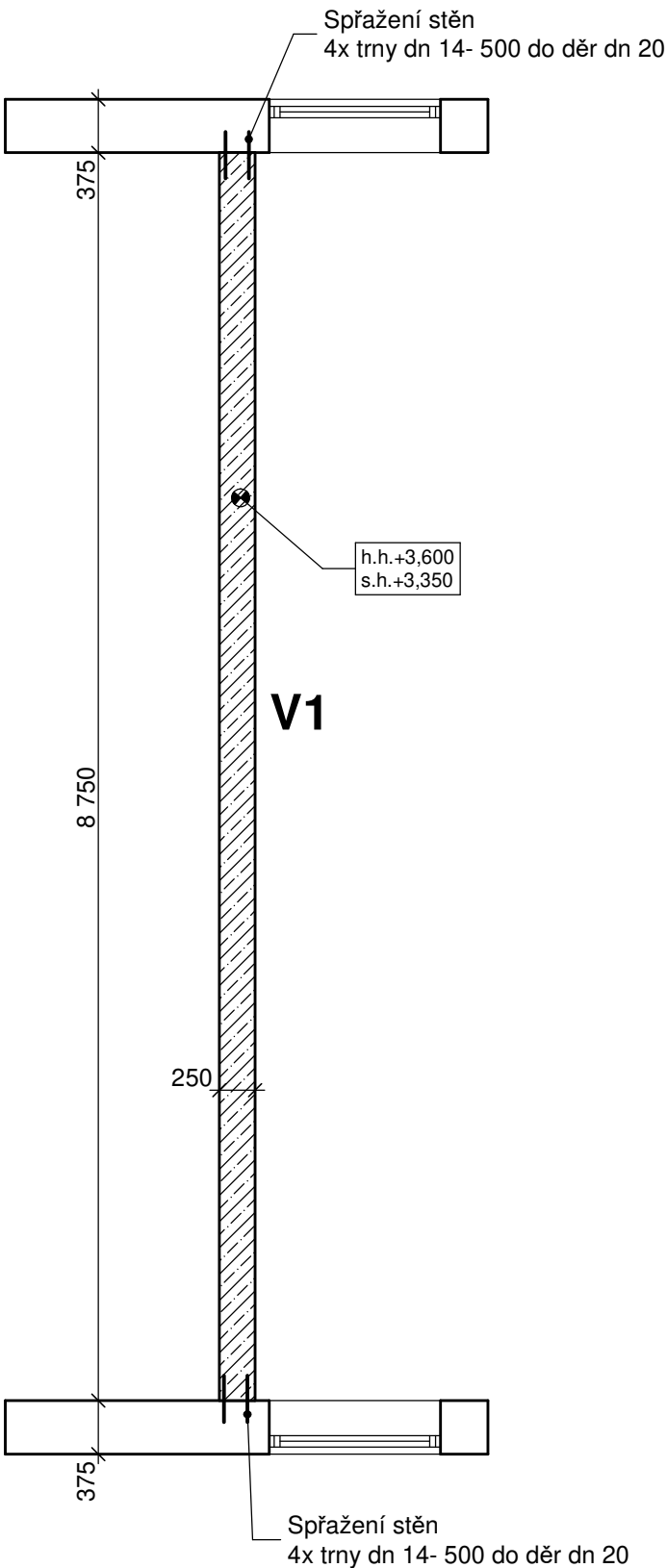

Věnc V1 - dl. 8 750 mm

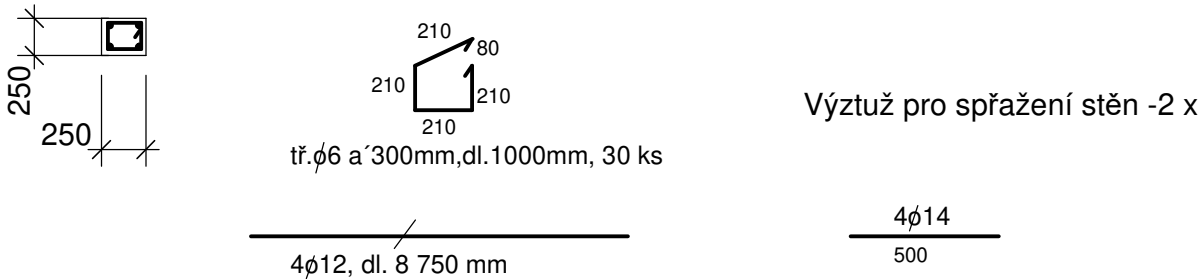

Beton C 20/25
Krytí 20 mm
Ocel B 500 - 45 kg

Velikost třmíneků dle skutečného stavu provedení
stavebních prací

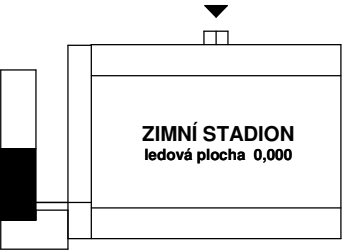

0,000 = 207,00 m.n.v. = podlaha spoj. krčku

KRESLIL		PROJEKTANT		ODP.PROJEKT.		HL.INŽ.PROJ.		Ing. Milan Surovec Projektová činnost ve výstavbě Záhorovice 162, 687 71				
				Ing. SUROVEC		Ing. SUROVEC						
OBEC		Uherský Brod		KRAJ		Zlínský						
INVESTOR		CPA DELFÍN, p.o., Slovácké nám. 2377, 688 01 Uherský Brod							DATUM		Listopad 2023	
STAVBA: Stavební úpravy bývalé kotelny na zimním stadionu v Uherském Brodě									STUPEŇ		PS	
									ZAKÁZKA		Su - 34/2023	
									FORMÁT		2 A4	
									MĚŘÍTKO		1 : 50	
OBSAH: Stavební část Půdorys věnce									Č. VÝKRESU 3		Č. KOPIE	